



Viernes 11 de setiembre del 2020  
1111-1838-2020

Sra. Ángela María Rodríguez Rojas  
Presente

Estimada señora:

Asunto: Disponibilidad Eléctrica Ref: PL 15-1061-2020

En referencia al asunto, nos permitimos indicarle que de acuerdo a inspección realizada en la provincia de Alajuela, cantón Upala, distrito Buenos Aires, sita: De la entrada principal al proyecto Dino Park Blue River Costa Rica, 650 metros al sur; según plano 2-1382004-2009, no existe disponibilidad de red eléctrica frente a la propiedad descrita.

En caso de requerir servicio eléctrico, es necesario hacer una ampliación de la red, la misma deberá ser asumida por el desarrollador urbanístico, quien deberá construir toda la infraestructura eléctrica demandada, para lo cual es necesario se coordine con la Oficina de Desarrollo en Liberia, con el fin de determinar el mecanismo el cual permita el avance de la obra.

Se extiende la presente a solicitud del interesado en la ciudad de Liberia el viernes 11 de setiembre del 2020.

Cualquier consulta adicional, la podrá realizar a través de nuestros canales de atención.

Atentamente

Francisco Hernández Calvo  
Agencia Liberia



📁 Archivo

Recibido por \_\_\_\_\_ Fecha \_\_\_\_\_

Teléfono: 2002-5917  
[www.grupoice.com](http://www.grupoice.com)

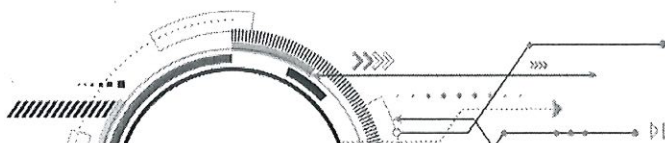



Viernes 11 de setiembre del 2020  
1111-1839-2020

Sra. Ángela María Rodríguez Rojas  
Presente

Estimada señora:

Asunto: Disponibilidad Eléctrica Ref: PL 15-1062-2020

En referencia al asunto, nos permitimos indicarle que de acuerdo a inspección realizada en la provincia de Alajuela, cantón Upala, distrito Buenos Aires, sita: De la entrada principal al proyecto Dino Park Blue River Costa Rica, 650 metros al sur; según plano 2-1349266-2009, no existe disponibilidad de red eléctrica frente a la propiedad descrita.

En caso de requerir servicio eléctrico, es necesario hacer una ampliación de la red, la misma deberá ser asumida por el desarrollador urbanístico, quien deberá construir toda la infraestructura eléctrica demandada, para lo cual es necesario se coordine con la Oficina de Desarrollo en Liberia, con el fin de determinar el mecanismo el cual permita el avance de la obra.

Se extiende la presente a solicitud del interesado en la ciudad de Liberia el viernes 11 de setiembre del 2020.

Cualquier consulta adicional, la podrá realizar a través de nuestros canales de atención.

Atentamente

Francisco Hernández Calvo  
Agencia Liberia



📁 Archivo

Recibido por \_\_\_\_\_ Fecha \_\_\_\_\_

Teléfono: 2002-5917  
[www.grupoice.com](http://www.grupoice.com)





Viernes 11 de setiembre del 2020  
1111-1840-2020

Sra. Ángela María Rodríguez Rojas  
Presente

Estimada señora:

Asunto: Disponibilidad Eléctrica Ref: PL 15-1063-2020

En referencia al asunto, nos permitimos indicarle que de acuerdo a inspección realizada en la provincia de Alajuela, cantón Upala, distrito Buenos Aires, sita: De la entrada principal al proyecto Dino Park Blue River Costa Rica, 650 metros al sur; según plano 2-1352925-2009, no existe disponibilidad de red eléctrica frente a la propiedad descrita.

En caso de requerir servicio eléctrico, es necesario hacer una ampliación de la red, la misma deberá ser asumida por el desarrollador urbanístico, quien deberá construir toda la infraestructura eléctrica demandada, para lo cual es necesario se coordine con la Oficina de Desarrollo en Liberia, con el fin de determinar el mecanismo el cual permita el avance de la obra.

Se extiende la presente a solicitud del interesado en la ciudad de Liberia el viernes 11 de setiembre del 2020.

Cualquier consulta adicional, la podrá realizar a través de nuestros canales de atención.

Atentamente

Francisco Hernández Salvo  
Agencia Liberia



📁 Archivo

Recibido por \_\_\_\_\_ Fecha \_\_\_\_\_

Teléfono: 2002-5917  
[www.grupoice.com](http://www.grupoice.com)

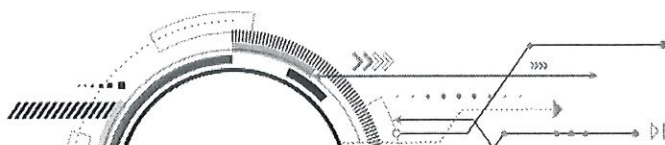



Viernes 11 de setiembre del 2020  
1111-1841-2020

Sra. Ángela María Rodríguez Rojas  
Presente

Estimada señora:

Asunto: Disponibilidad Eléctrica Ref: PL 15-1064-2020

En referencia al asunto, nos permitimos indicarle que de acuerdo a inspección realizada en la provincia de Alajuela, cantón Upala, distrito Buenos Aires, sita: De la entrada principal al proyecto Dino Park Blue River Costa Rica, 650 metros al sur; según plano 2-1389262-2009, no existe disponibilidad de red eléctrica frente a la propiedad descrita.

En caso de requerir servicio eléctrico, es necesario hacer una ampliación de la red, la misma deberá ser asumida por el desarrollador urbanístico, quien deberá construir toda la infraestructura eléctrica demandada, para lo cual es necesario se coordine con la Oficina de Desarrollo en Liberia, con el fin de determinar el mecanismo el cual permita el avance de la obra.

Se extiende la presente a solicitud del interesado en la ciudad de Liberia el viernes 11 de setiembre del 2020.

Cualquier consulta adicional, la podrá realizar a través de nuestros canales de atención.

Atentamente

Francisco Hernández Calvo  
Agencia Liberia



📁 Archivo

Recibido por \_\_\_\_\_ Fecha \_\_\_\_\_

Teléfono: 2002-5917  
[www.grupoice.com](http://www.grupoice.com)

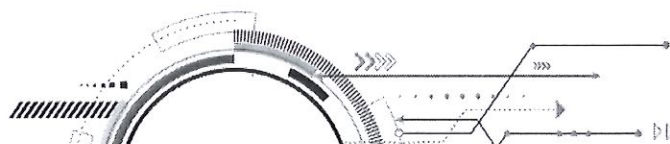



Viernes 11 de setiembre del 2020  
1111-1842-2020

Sra. Ángela María Rodríguez Rojas  
Presente

Estimada señora:

Asunto: Disponibilidad Eléctrica Ref: PL 15-1065-2020

En referencia al asunto, nos permitimos indicarle que de acuerdo a inspección realizada en la provincia de Alajuela, cantón Upala, distrito Buenos Aires, sita: De la entrada principal al proyecto Dino Park Blue River Costa Rica, 650 metros al sur; según plano 2-1352920-2009, no existe disponibilidad de red eléctrica frente a la propiedad descrita.

En caso de requerir servicio eléctrico, es necesario hacer una ampliación de la red, la misma deberá ser asumida por el desarrollador urbanístico, quien deberá construir toda la infraestructura eléctrica demandada, para lo cual es necesario se coordine con la Oficina de Desarrollo en Liberia, con el fin de determinar el mecanismo el cual permita el avance de la obra.

Se extiende la presente a solicitud del interesado en la ciudad de Liberia el viernes 11 de setiembre del 2020.

Cualquier consulta adicional, la podrá realizar a través de nuestros canales de atención.

Atentamente

Francisco Hernández Calvo  
Agencia Liberia



📁 Archivo

Recibido por \_\_\_\_\_ Fecha \_\_\_\_\_

Teléfono: 2002-5917  
[www.grupoice.com](http://www.grupoice.com)





Viernes 11 de setiembre del 2020  
1111-1843-2020

Sra. Ángela María Rodríguez Rojas  
Presente

Estimada señora:

Asunto: Disponibilidad Eléctrica Ref: PL 15-1066-2020

En referencia al asunto, nos permitimos indicarle que de acuerdo a inspección realizada en la provincia de Alajuela, cantón Upala, distrito Buenos Aires, sita: De la entrada principal al proyecto Dino Park Blue River Costa Rica, 650 metros al sur; según plano 2-1352917-2009, no existe disponibilidad de red eléctrica frente a la propiedad descrita.

En caso de requerir servicio eléctrico, es necesario hacer una ampliación de la red, la misma deberá ser asumida por el desarrollador urbanístico, quien deberá construir toda la infraestructura eléctrica demandada, para lo cual es necesario se coordine con la Oficina de Desarrollo en Liberia, con el fin de determinar el mecanismo el cual permita el avance de la obra.

Se extiende la presente a solicitud del interesado en la ciudad de Liberia el viernes 11 de setiembre del 2020.

Cualquier consulta adicional, la podrá realizar a través de nuestros canales de atención.

Atentamente

Francisco Hernández Calvo  
Agencia Liberia



 Archivo

Recibido por \_\_\_\_\_ Fecha \_\_\_\_\_

Teléfono: 2002-5917  
[www.grupoice.com](http://www.grupoice.com)

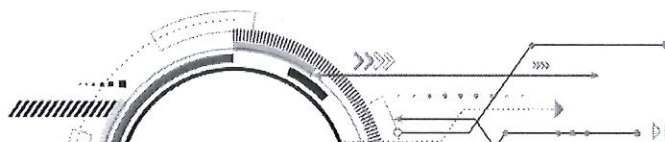



Viernes 11 de setiembre del 2020  
1111-1844-2020

Sra. Ángela María Rodríguez Rojas  
Presente

Estimada señora:

Asunto: Disponibilidad Eléctrica Ref: PL 15-1067-2020

En referencia al asunto, nos permitimos indicarle que de acuerdo a inspección realizada en la provincia de Alajuela, cantón Upala, distrito Buenos Aires, sita: De la entrada principal al proyecto Dino Park Blue River Costa Rica, 650 metros al sur; según plano 2-1352916-2009, no existe disponibilidad de red eléctrica frente a la propiedad descrita.

En caso de requerir servicio eléctrico, es necesario hacer una ampliación de la red, la misma deberá ser asumida por el desarrollador urbanístico, quien deberá construir toda la infraestructura eléctrica demandada, para lo cual es necesario se coordine con la Oficina de Desarrollo en Liberia, con el fin de determinar el mecanismo el cual permita el avance de la obra.

Se extiende la presente a solicitud del interesado en la ciudad de Liberia el viernes 11 de setiembre del 2020.

Cualquier consulta adicional, la podrá realizar a través de nuestros canales de atención.

Atentamente

Francisco Hernández Calvo  
Agencia Liberia



📁 Archivo

Recibido por \_\_\_\_\_ Fecha \_\_\_\_\_

Teléfono: 2002-5917  
[www.grupoice.com](http://www.grupoice.com)

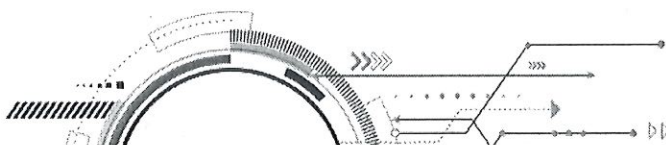



Viernes 11 de setiembre del 2020  
1111-1845-2020

Sra. Ángela María Rodríguez Rojas  
Presente

Estimada señora:

Asunto: Disponibilidad Eléctrica Ref: PL 15-1068-2020

En referencia al asunto, nos permitimos indicarle que de acuerdo a inspección realizada en la provincia de Alajuela, cantón Upala, distrito Buenos Aires, sita: De la entrada principal al proyecto Dino Park Blue River Costa Rica, 650 metros al sur; según plano 2-1355672-2009, no existe disponibilidad de red eléctrica frente a la propiedad descrita.

En caso de requerir servicio eléctrico, es necesario hacer una ampliación de la red, la misma deberá ser asumida por el desarrollador urbanístico, quien deberá construir toda la infraestructura eléctrica demandada, para lo cual es necesario se coordine con la Oficina de Desarrollo en Liberia, con el fin de determinar el mecanismo el cual permita el avance de la obra.

Se extiende la presente a solicitud del interesado en la ciudad de Liberia el viernes 11 de setiembre del 2020.

Cualquier consulta adicional, la podrá realizar a través de nuestros canales de atención.

Atentamente

Francisco Hernández Calvo  
Agencia Liberia



📁 Archivo

Recibido por \_\_\_\_\_ Fecha \_\_\_\_\_

Teléfono: 2002-5917  
[www.grupoice.com](http://www.grupoice.com)







Viernes 11 de setiembre del 2020  
1111-1846-2020

Sra. Ángela María Rodríguez Rojas  
Presente

Estimada señora:

Asunto: Disponibilidad Eléctrica Ref: PL 15-1069-2020

En referencia al asunto, nos permitimos indicarle que de acuerdo a inspección realizada en la provincia de Alajuela, cantón Upala, distrito Buenos Aires, sita: De la entrada principal al proyecto Dino Park Blue River Costa Rica, 650 metros al sur; según plano 2-1370537-2009, no existe disponibilidad de red eléctrica frente a la propiedad descrita.

En caso de requerir servicio eléctrico, es necesario hacer una ampliación de la red, la misma deberá ser asumida por el desarrollador urbanístico, quien deberá construir toda la infraestructura eléctrica demandada, para lo cual es necesario se coordine con la Oficina de Desarrollo en Liberia, con el fin de determinar el mecanismo el cual permita el avance de la obra.

Se extiende la presente a solicitud del interesado en la ciudad de Liberia el viernes 11 de setiembre del 2020.

Cualquier consulta adicional, la podrá realizar a través de nuestros canales de atención.

Atentamente

Francisco Hernández Galvo  
Agencia Liberia



📁 Archivo

Recibido por \_\_\_\_\_ Fecha \_\_\_\_\_

Teléfono: 2002-5917  
[www.grupoice.com](http://www.grupoice.com)

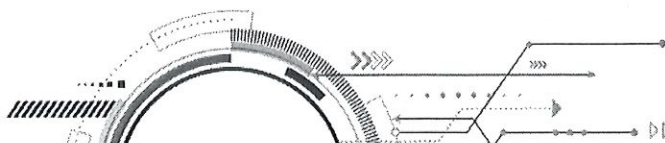



Viernes 11 de setiembre del 2020  
1111-1847-2020

Sra. Ángela María Rodríguez Rojas  
Presente

Estimada señora:

Asunto: Disponibilidad Eléctrica Ref: PL 15-1070-2020

En referencia al asunto, nos permitimos indicarle que de acuerdo a inspección realizada en la provincia de Alajuela, cantón Upala, distrito Buenos Aires, sita: De la entrada principal al proyecto Dino Park Blue River Costa Rica, 650 metros al sur; según plano 2-1389523-2009, no existe disponibilidad de red eléctrica frente a la propiedad descrita.

En caso de requerir servicio eléctrico, es necesario hacer una ampliación de la red, la misma deberá ser asumida por el desarrollador urbanístico, quien deberá construir toda la infraestructura eléctrica demandada, para lo cual es necesario se coordine con la Oficina de Desarrollo en Liberia, con el fin de determinar el mecanismo el cual permita el avance de la obra.

Se extiende la presente a solicitud del interesado en la ciudad de Liberia el viernes 11 de setiembre del 2020.

Cualquier consulta adicional, la podrá realizar a través de nuestros canales de atención.

Atentamente

Francisco Hernández Galvo  
Agencia Liberia



 Archivo

Recibido por \_\_\_\_\_ Fecha \_\_\_\_\_

Teléfono: 2002-5917  
[www.grupoice.com](http://www.grupoice.com)

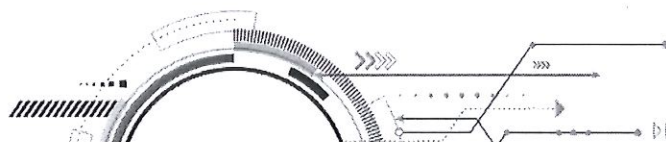



Viernes 11 de setiembre del 2020  
1111-1848-2020

Sra. Ángela María Rodríguez Rojas  
Presente

Estimada señora:

Asunto: Disponibilidad Eléctrica Ref: PL 15-1071-2020

En referencia al asunto, nos permitimos indicarle que de acuerdo a inspección realizada en la provincia de Alajuela, cantón Upala, distrito Buenos Aires, sita: De la entrada principal al proyecto Dino Park Blue River Costa Rica, 650 metros al sur; según plano 2-1349842-2009, no existe disponibilidad de red eléctrica frente a la propiedad descrita.

En caso de requerir servicio eléctrico, es necesario hacer una ampliación de la red, la misma deberá ser asumida por el desarrollador urbanístico, quien deberá construir toda la infraestructura eléctrica demandada, para lo cual es necesario se coordine con la Oficina de Desarrollo en Liberia, con el fin de determinar el mecanismo el cual permita el avance de la obra.

Se extiende la presente a solicitud del interesado en la ciudad de Liberia el viernes 11 de setiembre del 2020.

Cualquier consulta adicional, la podrá realizar a través de nuestros canales de atención.

Atentamente

Francisco Hernández Calvo  
Agencia Liberia



📁 Archivo

Recibido por \_\_\_\_\_ Fecha \_\_\_\_\_

Teléfono: 2002-5917  
[www.grupoice.com](http://www.grupoice.com)





Viernes 11 de setiembre del 2020  
1111-1849-2020

Sra. Ángela María Rodríguez Rojas  
Presente

Estimada señora:

Asunto: Disponibilidad Eléctrica Ref: PL 15-1072-2020

En referencia al asunto, nos permitimos indicarle que de acuerdo a inspección realizada en la provincia de Alajuela, cantón Upala, distrito Buenos Aires, sita: De la entrada principal al proyecto Dino Park Blue River Costa Rica, 650 metros al sur; según plano 2-1355673-2009, no existe disponibilidad de red eléctrica frente a la propiedad descrita.

En caso de requerir servicio eléctrico, es necesario hacer una ampliación de la red, la misma deberá ser asumida por el desarrollador urbanístico, quien deberá construir toda la infraestructura eléctrica demandada, para lo cual es necesario se coordine con la Oficina de Desarrollo en Liberia, con el fin de determinar el mecanismo el cual permita el avance de la obra.

Se extiende la presente a solicitud del interesado en la ciudad de Liberia el viernes 11 de setiembre del 2020.

Cualquier consulta adicional, la podrá realizar a través de nuestros canales de atención.

Atentamente

Francisco Hernández Calvo  
Agencia Liberia



 Archivo

Recibido por \_\_\_\_\_ Fecha \_\_\_\_\_

Teléfono: 2002-5917  
[www.grupoice.com](http://www.grupoice.com)





Viernes 11 de setiembre del 2020  
1111-1850-2020

Sra. Ángela María Rodríguez Rojas  
Presente

Estimada señora:

Asunto: Disponibilidad Eléctrica Ref: PL 15-1073-2020

En referencia al asunto, nos permitimos indicarle que de acuerdo a inspección realizada en la provincia de Alajuela, cantón Upala, distrito Buenos Aires, sita: De la entrada principal al proyecto Dino Park Blue River Costa Rica, 650 metros al sur; según plano 2-1352919-2009, no existe disponibilidad de red eléctrica frente a la propiedad descrita.

En caso de requerir servicio eléctrico, es necesario hacer una ampliación de la red, la misma deberá ser asumida por el desarrollador urbanístico, quien deberá construir toda la infraestructura eléctrica demandada, para lo cual es necesario se coordine con la Oficina de Desarrollo en Liberia, con el fin de determinar el mecanismo el cual permita el avance de la obra.

Se extiende la presente a solicitud del interesado en la ciudad de Liberia el viernes 11 de setiembre del 2020.

Cualquier consulta adicional, la podrá realizar a través de nuestros canales de atención.

Atentamente

Francisco Hernández Calvo,  
Agencia Liberia



📁 Archivo

Recibido por \_\_\_\_\_ Fecha \_\_\_\_\_

Teléfono: 2002-5917  
[www.grupoice.com](http://www.grupoice.com)

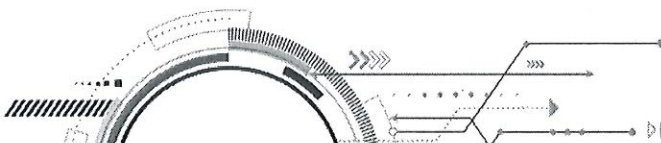



Viernes 11 de setiembre del 2020  
1111-1851-2020

Sra. Ángela María Rodríguez Rojas  
Presente

Estimada señora:

Asunto: Disponibilidad Eléctrica Ref: PL 15-1074-2020

En referencia al asunto, nos permitimos indicarle que de acuerdo a inspección realizada en la provincia de Alajuela, cantón Upala, distrito Buenos Aires, sita: De la entrada principal al proyecto Dino Park Blue River Costa Rica, 650 metros al sur; según plano 2-1384116-2009, no existe disponibilidad de red eléctrica frente a la propiedad descrita.

En caso de requerir servicio eléctrico, es necesario hacer una ampliación de la red, la misma deberá ser asumida por el desarrollador urbanístico, quien deberá construir toda la infraestructura eléctrica demandada, para lo cual es necesario se coordine con la Oficina de Desarrollo en Liberia, con el fin de determinar el mecanismo el cual permita el avance de la obra.

Se extiende la presente a solicitud del interesado en la ciudad de Liberia el viernes 11 de setiembre del 2020.

Cualquier consulta adicional, la podrá realizar a través de nuestros canales de atención.

Atentamente

Francisco Hernández Calvo  
Agencia Liberia



📁 Archivo

Recibido por \_\_\_\_\_ Fecha \_\_\_\_\_

Teléfono: 2002-5917  
[www.grupoice.com](http://www.grupoice.com)





Viernes 11 de setiembre del 2020  
1111-1852-2020

Sra. Ángela María Rodríguez Rojas  
Presente

Estimada señora:

Asunto: Disponibilidad Eléctrica Ref: PL 15-1075-2020

En referencia al asunto, nos permitimos indicarle que de acuerdo a inspección realizada en la provincia de Alajuela, cantón Upala, distrito Buenos Aires, sita: De la entrada principal al proyecto Dino Park Blue River Costa Rica, 650 metros al sur; según plano 2-1349843-2009, no existe disponibilidad de red eléctrica frente a la propiedad descrita.

En caso de requerir servicio eléctrico, es necesario hacer una ampliación de la red, la misma deberá ser asumida por el desarrollador urbanístico, quien deberá construir toda la infraestructura eléctrica demandada, para lo cual es necesario se coordine con la Oficina de Desarrollo en Liberia, con el fin de determinar el mecanismo el cual permita el avance de la obra.

Se extiende la presente a solicitud del interesado en la ciudad de Liberia el viernes 11 de setiembre del 2020.

Cualquier consulta adicional, la podrá realizar a través de nuestros canales de atención.

Atentamente

Francisco Hernández Calvo  
Agencia Liberia



📁 Archivo

Recibido por \_\_\_\_\_ Fecha \_\_\_\_\_

Teléfono: 2002-5917  
[www.grupoice.com](http://www.grupoice.com)

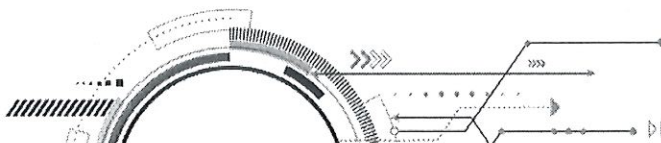



Viernes 11 de setiembre del 2020  
1111-1853-2020

Sra. Ángela María Rodríguez Rojas  
Presente

Estimada señora:

Asunto: Disponibilidad Eléctrica Ref: PL 15-1076-2020

En referencia al asunto, nos permitimos indicarle que de acuerdo a inspección realizada en la provincia de Alajuela, cantón Upala, distrito Buenos Aires, sita: De la entrada principal al proyecto Dino Park Blue River Costa Rica, 650 metros al sur; según plano 2-1355674-2009, no existe disponibilidad de red eléctrica frente a la propiedad descrita.

En caso de requerir servicio eléctrico, es necesario hacer una ampliación de la red, la misma deberá ser asumida por el desarrollador urbanístico, quien deberá construir toda la infraestructura eléctrica demandada, para lo cual es necesario se coordine con la Oficina de Desarrollo en Liberia, con el fin de determinar el mecanismo el cual permita el avance de la obra.

Se extiende la presente a solicitud del interesado en la ciudad de Liberia el viernes 11 de setiembre del 2020.

Cualquier consulta adicional, la podrá realizar a través de nuestros canales de atención.

Atentamente

Francisco Hernández Calvo  
Agencia Liberia



📁 Archivo

Recibido por \_\_\_\_\_ Fecha \_\_\_\_\_

Teléfono: 2002-5917  
[www.grupoice.com](http://www.grupoice.com)

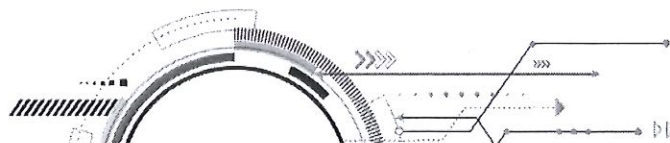





Viernes 11 de setiembre del 2020  
1111-1854-2020

Sra. Ángela María Rodríguez Rojas  
Presente

Estimada señora:

Asunto: Disponibilidad Eléctrica Ref: PL 15-1077-2020

En referencia al asunto, nos permitimos indicarle que de acuerdo a inspección realizada en la provincia de Alajuela, cantón Upala, distrito Buenos Aires, sita: De la entrada principal al proyecto Dino Park Blue River Costa Rica, 650 metros al sur; según plano 2-1376786-2009, no existe disponibilidad de red eléctrica frente a la propiedad descrita.

En caso de requerir servicio eléctrico, es necesario hacer una ampliación de la red, la misma deberá ser asumida por el desarrollador urbanístico, quien deberá construir toda la infraestructura eléctrica demandada, para lo cual es necesario se coordine con la Oficina de Desarrollo en Liberia, con el fin de determinar el mecanismo el cual permita el avance de la obra.

Se extiende la presente a solicitud del interesado en la ciudad de Liberia el viernes 11 de setiembre del 2020.

Cualquier consulta adicional, la podrá realizar a través de nuestros canales de atención.

Atentamente

Francisco Hernández Calvo  
Agencia Liberia

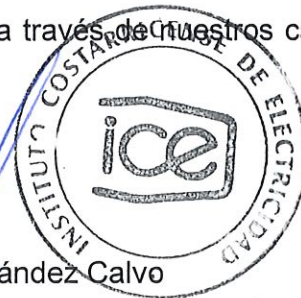

📁 Archivo

Recibido por \_\_\_\_\_ Fecha \_\_\_\_\_

Teléfono: 2002-5917  
[www.grupoice.com](http://www.grupoice.com)

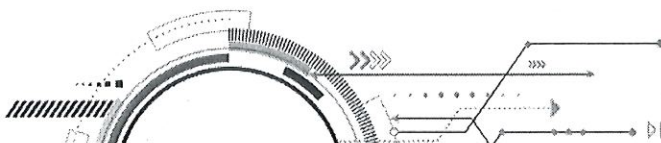



Viernes 11 de setiembre del 2020  
1111-1855-2020

Sra. Ángela María Rodríguez Rojas  
Presente

Estimada señora:

Asunto: Disponibilidad Eléctrica Ref: PL 15-1078-2020

En referencia al asunto, nos permitimos indicarle que de acuerdo a inspección realizada en la provincia de Alajuela, cantón Upala, distrito Buenos Aires, sita: De la entrada principal al proyecto Dino Park Blue River Costa Rica, 650 metros al sur; según plano 2-1352913-2009, no existe disponibilidad de red eléctrica frente a la propiedad descrita.

En caso de requerir servicio eléctrico, es necesario hacer una ampliación de la red, la misma deberá ser asumida por el desarrollador urbanístico, quien deberá construir toda la infraestructura eléctrica demandada, para lo cual es necesario se coordine con la Oficina de Desarrollo en Liberia, con el fin de determinar el mecanismo el cual permita el avance de la obra.

Se extiende la presente a solicitud del interesado en la ciudad de Liberia el viernes 11 de setiembre del 2020.

Cualquier consulta adicional, la podrá realizar a través de nuestros canales de atención.

Atentamente

Francisco Hernández Calvo  
Agencia Liberia



 Archivo

Recibido por \_\_\_\_\_ Fecha \_\_\_\_\_

Teléfono: 2002-5917  
[www.grupoice.com](http://www.grupoice.com)





Viernes 11 de setiembre del 2020  
1111-1856-2020

Sra. Ángela María Rodríguez Rojas  
Presente

Estimada señora:

Asunto: Disponibilidad Eléctrica Ref: PL 15-1079-2020

En referencia al asunto, nos permitimos indicarle que de acuerdo a inspección realizada en la provincia de Alajuela, cantón Upala, distrito Buenos Aires, sita: De la entrada principal al proyecto Dino Park Blue River Costa Rica, 650 metros al sur; según plano 2-1389521-2009, no existe disponibilidad de red eléctrica frente a la propiedad descrita.

En caso de requerir servicio eléctrico, es necesario hacer una ampliación de la red, la misma deberá ser asumida por el desarrollador urbanístico, quien deberá construir toda la infraestructura eléctrica demandada, para lo cual es necesario se coordine con la Oficina de Desarrollo en Liberia, con el fin de determinar el mecanismo el cual permita el avance de la obra.

Se extiende la presente a solicitud del interesado en la ciudad de Liberia el viernes 11 de setiembre del 2020.

Cualquier consulta adicional, la podrá realizar a través de nuestros canales de atención.

Atentamente

Francisco Hernández Calvo  
Agencia Liberia



📁 Archivo

Recibido por \_\_\_\_\_ Fecha \_\_\_\_\_

Teléfono: 2002-5917  
[www.grupoice.com](http://www.grupoice.com)





Viernes 11 de setiembre del 2020  
1111-1857-2020

Sra. Ángela María Rodríguez Rojas  
Presente

Estimada señora:

Asunto: Disponibilidad Eléctrica Ref: PL 15-1080-2020

En referencia al asunto, nos permitimos indicarle que de acuerdo a inspección realizada en la provincia de Alajuela, cantón Upala, distrito Buenos Aires, sita: De la entrada principal al proyecto Dino Park Blue River Costa Rica, 650 metros al sur; según plano 2-1352914-2009, no existe disponibilidad de red eléctrica frente a la propiedad descrita.

En caso de requerir servicio eléctrico, es necesario hacer una ampliación de la red, la misma deberá ser asumida por el desarrollador urbanístico, quien deberá construir toda la infraestructura eléctrica demandada, para lo cual es necesario se coordine con la Oficina de Desarrollo en Liberia, con el fin de determinar el mecanismo el cual permita el avance de la obra.

Se extiende la presente a solicitud del interesado en la ciudad de Liberia el viernes 11 de setiembre del 2020.

Cualquier consulta adicional, la podrá realizar a través de nuestros canales de atención.

Atentamente

Francisco Hernández Calvo.  
Agencia Liberia



📁 Archivo

Recibido por \_\_\_\_\_ Fecha \_\_\_\_\_

Teléfono: 2002-5917  
[www.grupoice.com](http://www.grupoice.com)





Viernes 11 de setiembre del 2020  
1111-1858-2020

Sra. Ángela María Rodríguez Rojas  
Presente

Estimada señora:

Asunto: Disponibilidad Eléctrica Ref: PL 15-1081-2020

En referencia al asunto, nos permitimos indicarle que de acuerdo a inspección realizada en la provincia de Alajuela, cantón Upala, distrito Buenos Aires, sita: De la entrada principal al proyecto Dino Park Blue River Costa Rica, 650 metros al sur; según plano 2-1356011-2009, no existe disponibilidad de red eléctrica frente a la propiedad descrita.

En caso de requerir servicio eléctrico, es necesario hacer una ampliación de la red, la misma deberá ser asumida por el desarrollador urbanístico, quien deberá construir toda la infraestructura eléctrica demandada, para lo cual es necesario se coordine con la Oficina de Desarrollo en Liberia, con el fin de determinar el mecanismo el cual permita el avance de la obra.

Se extiende la presente a solicitud del interesado en la ciudad de Liberia el viernes 11 de setiembre del 2020.

Cualquier consulta adicional, la podrá realizar a través de nuestros canales de atención.

Atentamente

Francisco Hernández Calvo  
Agencia Liberia



📁 Archivo

Recibido por \_\_\_\_\_ Fecha \_\_\_\_\_

Teléfono: 2002-5917  
[www.grupoice.com](http://www.grupoice.com)

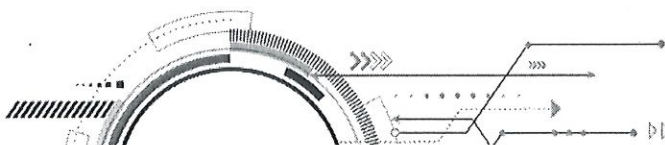



Viernes 11 de setiembre del 2020  
1111-1859-2020

Sra. Ángela María Rodríguez Rojas  
Presente

Estimada señora:

Asunto: Disponibilidad Eléctrica Ref: PL 15-1082-2020

En referencia al asunto, nos permitimos indicarle que de acuerdo a inspección realizada en la provincia de Alajuela, cantón Upala, distrito Buenos Aires, sita: De la entrada principal al proyecto Dino Park Blue River Costa Rica, 650 metros al sur; según plano 2-1355678-2009, no existe disponibilidad de red eléctrica frente a la propiedad descrita.

En caso de requerir servicio eléctrico, es necesario hacer una ampliación de la red, la misma deberá ser asumida por el desarrollador urbanístico, quien deberá construir toda la infraestructura eléctrica demandada, para lo cual es necesario se coordine con la Oficina de Desarrollo en Liberia, con el fin de determinar el mecanismo el cual permita el avance de la obra.

Se extiende la presente a solicitud del interesado en la ciudad de Liberia el viernes 11 de setiembre del 2020.

Cualquier consulta adicional, la podrá realizar a través de nuestros canales de atención.

Atentamente

Francisco Hernández Calvo,  
Agencia Liberia



📁 Archivo

Recibido por \_\_\_\_\_ Fecha \_\_\_\_\_

Teléfono: 2002-5917  
[www.grupoice.com](http://www.grupoice.com)





Viernes 11 de setiembre del 2020  
1111-1860-2020

Sra. Ángela María Rodríguez Rojas  
Presente

Estimada señora:

Asunto: Disponibilidad Eléctrica Ref: PL 15-1083-2020

En referencia al asunto, nos permitimos indicarle que de acuerdo a inspección realizada en la provincia de Alajuela, cantón Upala, distrito Buenos Aires, sita: De la entrada principal al proyecto Dino Park Blue River Costa Rica, 650 metros al sur; según plano 2-1380628-2009, no existe disponibilidad de red eléctrica frente a la propiedad descrita.

En caso de requerir servicio eléctrico, es necesario hacer una ampliación de la red, la misma deberá ser asumida por el desarrollador urbanístico, quien deberá construir toda la infraestructura eléctrica demandada, para lo cual es necesario se coordine con la Oficina de Desarrollo en Liberia, con el fin de determinar el mecanismo el cual permita el avance de la obra.

Se extiende la presente a solicitud del interesado en la ciudad de Liberia el viernes 11 de setiembre del 2020.

Cualquier consulta adicional, la podrá realizar a través de nuestros canales de atención.

Atentamente

Francisco Hernández Calvo  
Agencia Liberia



📁 Archivo

Recibido por \_\_\_\_\_ Fecha \_\_\_\_\_

Teléfono: 2002-5917  
[www.grupoice.com](http://www.grupoice.com)

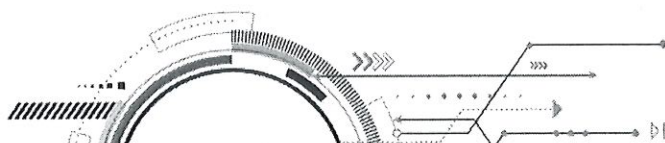



Viernes 11 de setiembre del 2020  
1111-1861-2020

Sra. Ángela María Rodríguez Rojas  
Presente

Estimada señora:

Asunto: Disponibilidad Eléctrica Ref: PL 15-1084-2020

En referencia al asunto, nos permitimos indicarle que de acuerdo a inspección realizada en la provincia de Alajuela, cantón Upala, distrito Buenos Aires, sita: De la entrada principal al proyecto Dino Park Blue River Costa Rica, 650 metros al sur; según plano 2-1376172-2009, no existe disponibilidad de red eléctrica frente a la propiedad descrita.

En caso de requerir servicio eléctrico, es necesario hacer una ampliación de la red, la misma deberá ser asumida por el desarrollador urbanístico, quien deberá construir toda la infraestructura eléctrica demandada, para lo cual es necesario se coordine con la Oficina de Desarrollo en Liberia, con el fin de determinar el mecanismo el cual permita el avance de la obra.

Se extiende la presente a solicitud del interesado en la ciudad de Liberia el viernes 11 de setiembre del 2020.

Cualquier consulta adicional, la podrá realizar a través de nuestros canales de atención.

Atentamente

Francisco Hernández Calvo  
Agencia Liberia



📁 Archivo

Recibido por \_\_\_\_\_ Fecha \_\_\_\_\_

Teléfono: 2002-5917  
[www.grupoice.com](http://www.grupoice.com)







Viernes 11 de setiembre del 2020  
1111-1862-2020

Sra. Ángela María Rodríguez Rojas  
Presente

Estimada señora:

Asunto: Disponibilidad Eléctrica Ref: PL 15-1085-2020

En referencia al asunto, nos permitimos indicarle que de acuerdo a inspección realizada en la provincia de Alajuela, cantón Upala, distrito Buenos Aires, sita: De la entrada principal al proyecto Dino Park Blue River Costa Rica, 650 metros al sur; según plano 2-1352911-2009, no existe disponibilidad de red eléctrica frente a la propiedad descrita.

En caso de requerir servicio eléctrico, es necesario hacer una ampliación de la red, la misma deberá ser asumida por el desarrollador urbanístico, quien deberá construir toda la infraestructura eléctrica demandada, para lo cual es necesario se coordine con la Oficina de Desarrollo en Liberia, con el fin de determinar el mecanismo el cual permita el avance de la obra.

Se extiende la presente a solicitud del interesado en la ciudad de Liberia el viernes 11 de setiembre del 2020.

Cualquier consulta adicional, la podrá realizar a través de nuestros canales de atención.

Atentamente

Francisco Hernández Calvo  
Agencia Liberia



📁 Archivo

Recibido por \_\_\_\_\_ Fecha \_\_\_\_\_

Teléfono: 2002-5917  
[www.grupoice.com](http://www.grupoice.com)





Viernes 11 de setiembre del 2020  
1111-1863-2020

Sra. Ángela María Rodríguez Rojas  
Presente

Estimada señora:

Asunto: Disponibilidad Eléctrica Ref: PL 15-1086-2020

En referencia al asunto, nos permitimos indicarle que de acuerdo a inspección realizada en la provincia de Alajuela, cantón Upala, distrito Buenos Aires, sita: De la entrada principal al proyecto Dino Park Blue River Costa Rica, 650 metros al sur; según plano 2-1352915-2009, no existe disponibilidad de red eléctrica frente a la propiedad descrita.

En caso de requerir servicio eléctrico, es necesario hacer una ampliación de la red, la misma deberá ser asumida por el desarrollador urbanístico, quien deberá construir toda la infraestructura eléctrica demandada, para lo cual es necesario se coordine con la Oficina de Desarrollo en Liberia, con el fin de determinar el mecanismo el cual permita el avance de la obra.

Se extiende la presente a solicitud del interesado en la ciudad de Liberia el viernes 11 de setiembre del 2020.

Cualquier consulta adicional, la podrá realizar a través de nuestros canales de atención.

Atentamente

Francisco Hernández Calvo  
Agencia Liberia



📁 Archivo

Recibido por \_\_\_\_\_ Fecha \_\_\_\_\_

Teléfono: 2002-5917  
[www.grupoice.com](http://www.grupoice.com)

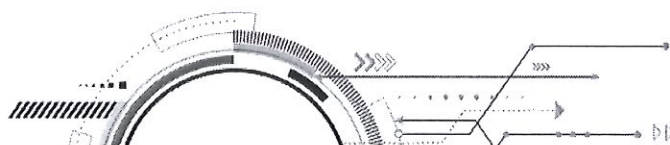



Viernes 11 de setiembre del 2020  
1111-1864-2020

Sra. Ángela María Rodríguez Rojas  
Presente

Estimada señora:

Asunto: Disponibilidad Eléctrica Ref: PL 15-1087-2020

En referencia al asunto, nos permitimos indicarle que de acuerdo a inspección realizada en la provincia de Alajuela, cantón Upala, distrito Buenos Aires, sita: De la entrada principal al proyecto Dino Park Blue River Costa Rica, 650 metros al sur; según plano 2-1352912-2009, no existe disponibilidad de red eléctrica frente a la propiedad descrita.

En caso de requerir servicio eléctrico, es necesario hacer una ampliación de la red, la misma deberá ser asumida por el desarrollador urbanístico, quien deberá construir toda la infraestructura eléctrica demandada, para lo cual es necesario se coordine con la Oficina de Desarrollo en Liberia, con el fin de determinar el mecanismo el cual permita el avance de la obra.

Se extiende la presente a solicitud del interesado en la ciudad de Liberia el viernes 11 de setiembre del 2020.

Cualquier consulta adicional, la podrá realizar a través de nuestros canales de atención.

Atentamente

Francisco Hernández Calvo  
Agencia Liberia



📁 Archivo

Recibido por \_\_\_\_\_ Fecha \_\_\_\_\_

Teléfono: 2002-5917  
[www.grupoice.com](http://www.grupoice.com)





Viernes 11 de setiembre del 2020  
1111-1865-2020

Sra. Ángela María Rodríguez Rojas  
Presente

Estimada señora:

Asunto: Disponibilidad Eléctrica Ref: PL 15-1088-2020

En referencia al asunto, nos permitimos indicarle que de acuerdo a inspección realizada en la provincia de Alajuela, cantón Upala, distrito Buenos Aires, sita: De la entrada principal al proyecto Dino Park Blue River Costa Rica, 650 metros al sur; según plano 2-1352923-2009, no existe disponibilidad de red eléctrica frente a la propiedad descrita.

En caso de requerir servicio eléctrico, es necesario hacer una ampliación de la red, la misma deberá ser asumida por el desarrollador urbanístico, quien deberá construir toda la infraestructura eléctrica demandada, para lo cual es necesario se coordine con la Oficina de Desarrollo en Liberia, con el fin de determinar el mecanismo el cual permita el avance de la obra.

Se extiende la presente a solicitud del interesado en la ciudad de Liberia el viernes 11 de setiembre del 2020.

Cualquier consulta adicional, la podrá realizar a través de nuestros canales de atención.

Atentamente

Francisco Hernández Calvo  
Agencia Liberia



📁 Archivo

Recibido por \_\_\_\_\_ Fecha \_\_\_\_\_

Teléfono: 2002-5917  
[www.grupoice.com](http://www.grupoice.com)





Viernes 11 de setiembre del 2020  
1111-1866-2020

Sra. Ángela María Rodríguez Rojas  
Presente

Estimada señora:

Asunto: Disponibilidad Eléctrica Ref: PL 15-1089-2020

En referencia al asunto, nos permitimos indicarle que de acuerdo a inspección realizada en la provincia de Alajuela, cantón Upala, distrito Buenos Aires, sita: De la entrada principal al proyecto Dino Park Blue River Costa Rica, 650 metros al sur; según plano 2-1352922-2009, no existe disponibilidad de red eléctrica frente a la propiedad descrita.

En caso de requerir servicio eléctrico, es necesario hacer una ampliación de la red, la misma deberá ser asumida por el desarrollador urbanístico, quien deberá construir toda la infraestructura eléctrica demandada, para lo cual es necesario se coordine con la Oficina de Desarrollo en Liberia, con el fin de determinar el mecanismo el cual permita el avance de la obra.

Se extiende la presente a solicitud del interesado en la ciudad de Liberia el viernes 11 de setiembre del 2020.

Cualquier consulta adicional, la podrá realizar a través de nuestros canales de atención.

Atentamente

Francisco Hernández Calvo  
Agencia Liberia



📁 Archivo

Recibido por \_\_\_\_\_ Fecha \_\_\_\_\_

Teléfono: 2002-5917  
[www.grupoice.com](http://www.grupoice.com)

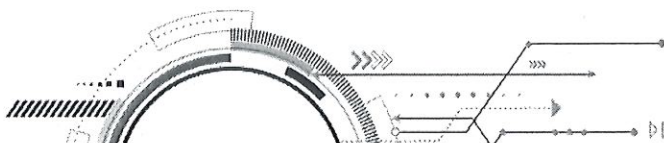



Viernes 11 de setiembre del 2020  
1111-1867-2020

Sra. Ángela María Rodríguez Rojas  
Presente

Estimada señora:

Asunto: Disponibilidad Eléctrica Ref: PL 15-1090-2020

En referencia al asunto, nos permitimos indicarle que de acuerdo a inspección realizada en la provincia de Alajuela, cantón Upala, distrito Buenos Aires, sita: De la entrada principal al proyecto Dino Park Blue River Costa Rica, 650 metros al sur; según plano 2-1352921-2009, no existe disponibilidad de red eléctrica frente a la propiedad descrita.

En caso de requerir servicio eléctrico, es necesario hacer una ampliación de la red, la misma deberá ser asumida por el desarrollador urbanístico, quien deberá construir toda la infraestructura eléctrica demandada, para lo cual es necesario se coordine con la Oficina de Desarrollo en Liberia, con el fin de determinar el mecanismo el cual permita el avance de la obra.

Se extiende la presente a solicitud del interesado en la ciudad de Liberia el viernes 11 de setiembre del 2020.

Cualquier consulta adicional, la podrá realizar a través de nuestros canales de atención.

Atentamente

Francisco Hernández Caño  
Agencia Liberia



📁 Archivo

Recibido por \_\_\_\_\_ Fecha \_\_\_\_\_

Teléfono: 2002-5917  
[www.grupoice.com](http://www.grupoice.com)

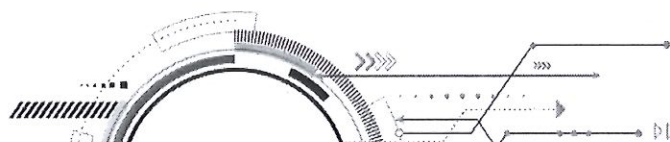



Viernes 11 de setiembre del 2020  
1111-1868-2020

Sra. Ángela María Rodríguez Rojas  
Presente

Estimada señora:

Asunto: Disponibilidad Eléctrica Ref: PL 15-1091-2020

En referencia al asunto, nos permitimos indicarle que de acuerdo a inspección realizada en la provincia de Alajuela, cantón Upala, distrito Buenos Aires, sita: De la entrada principal al proyecto Dino Park Blue River Costa Rica, 650 metros al sur; según plano 2-1352918-2009, no existe disponibilidad de red eléctrica frente a la propiedad descrita.

En caso de requerir servicio eléctrico, es necesario hacer una ampliación de la red, la misma deberá ser asumida por el desarrollador urbanístico, quien deberá construir toda la infraestructura eléctrica demandada, para lo cual es necesario se coordine con la Oficina de Desarrollo en Liberia, con el fin de determinar el mecanismo el cual permita el avance de la obra.

Se extiende la presente a solicitud del interesado en la ciudad de Liberia el viernes 11 de setiembre del 2020.

Cualquier consulta adicional, la podrá realizar a través de nuestros canales de atención.

Atentamente

Francisco Hernández Calvo  
Agencia Liberia



📁 Archivo

Recibido por \_\_\_\_\_ Fecha \_\_\_\_\_

Teléfono: 2002-5917  
[www.grupoice.com](http://www.grupoice.com)

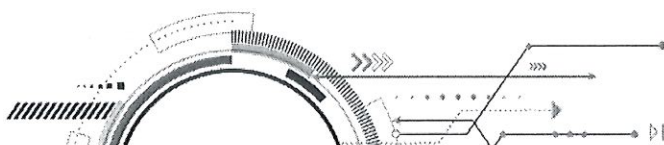



Viernes 11 de setiembre del 2020  
1111-1869-2020

Sra. Ángela María Rodríguez Rojas  
Presente

Estimada señora:

Asunto: Disponibilidad Eléctrica Ref: PL 15-1092-2020

En referencia al asunto, nos permitimos indicarle que de acuerdo a inspección realizada en la provincia de Alajuela, cantón Upala, distrito Buenos Aires, sita: De la entrada principal al proyecto Dino Park Blue River Costa Rica, 650 metros al sur; según plano 2-1378481-2009, no existe disponibilidad de red eléctrica frente a la propiedad descrita.

En caso de requerir servicio eléctrico, es necesario hacer una ampliación de la red, la misma deberá ser asumida por el desarrollador urbanístico, quien deberá construir toda la infraestructura eléctrica demandada, para lo cual es necesario se coordine con la Oficina de Desarrollo en Liberia, con el fin de determinar el mecanismo el cual permita el avance de la obra.

Se extiende la presente a solicitud del interesado en la ciudad de Liberia el viernes 11 de setiembre del 2020.

Cualquier consulta adicional, la podrá realizar a través de nuestros canales de atención.

Atentamente

Francisco Hernández Calvo  
Agencia Liberia



📁 Archivo

Recibido por \_\_\_\_\_ Fecha \_\_\_\_\_

Teléfono: 2002-5917  
[www.grupoice.com](http://www.grupoice.com)

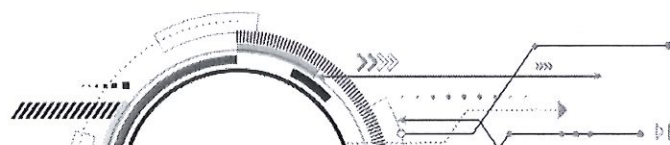





Viernes 11 de setiembre del 2020  
1111-1870-2020

Sra. Ángela María Rodríguez Rojas  
Presente

Estimada señora:

Asunto: Disponibilidad Eléctrica Ref: PL 15-1093-2020

En referencia al asunto, nos permitimos indicarle que de acuerdo a inspección realizada en la provincia de Alajuela, cantón Upala, distrito Buenos Aires, sita: De la entrada principal al proyecto Dino Park Blue River Costa Rica, 650 metros al sur; según plano 2-1388263-2009, no existe disponibilidad de red eléctrica frente a la propiedad descrita.

En caso de requerir servicio eléctrico, es necesario hacer una ampliación de la red, la misma deberá ser asumida por el desarrollador urbanístico, quien deberá construir toda la infraestructura eléctrica demandada, para lo cual es necesario se coordine con la Oficina de Desarrollo en Liberia, con el fin de determinar el mecanismo el cual permita el avance de la obra.

Se extiende la presente a solicitud del interesado en la ciudad de Liberia el viernes 11 de setiembre del 2020.

Cualquier consulta adicional, la podrá realizar a través de nuestros canales de atención.

Atentamente

Francisco Hernández Calvo  
Agencia Liberia



📁 Archivo

Recibido por \_\_\_\_\_ Fecha \_\_\_\_\_

Teléfono: 2002-5917  
[www.grupoice.com](http://www.grupoice.com)

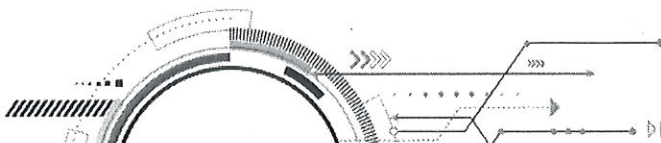



Viernes 11 de setiembre del 2020  
1111-1871-2020

Sra. Ángela María Rodríguez Rojas  
Presente

Estimada señora:

Asunto: Disponibilidad Eléctrica Ref: PL 15-1094-2020

En referencia al asunto, nos permitimos indicarle que de acuerdo a inspección realizada en la provincia de Alajuela, cantón Upala, distrito Buenos Aires, sita: De la entrada principal al proyecto Dino Park Blue River Costa Rica, 650 metros al sur; según plano 2-1389264-2009, no existe disponibilidad de red eléctrica frente a la propiedad descrita.

En caso de requerir servicio eléctrico, es necesario hacer una ampliación de la red, la misma deberá ser asumida por el desarrollador urbanístico, quien deberá construir toda la infraestructura eléctrica demandada, para lo cual es necesario se coordine con la Oficina de Desarrollo en Liberia, con el fin de determinar el mecanismo el cual permita el avance de la obra.

Se extiende la presente a solicitud del interesado en la ciudad de Liberia el viernes 11 de setiembre del 2020.

Cualquier consulta adicional, la podrá realizar a través de nuestros canales de atención.

Atentamente

Francisco Hernández Calvo  
Agencia Liberia



 Archivo

Recibido por \_\_\_\_\_ Fecha \_\_\_\_\_

Teléfono: 2002-5917  
[www.grupoice.com](http://www.grupoice.com)

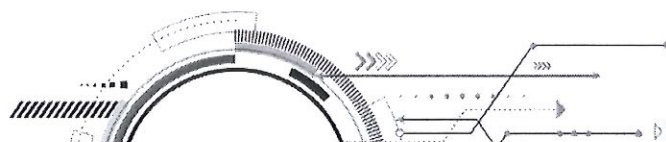



Viernes 11 de setiembre del 2020  
1111-1872-2020

Sra. Ángela María Rodríguez Rojas  
Presente

Estimada señora:

Asunto: Disponibilidad Eléctrica Ref: PL 15-1095-2020

En referencia al asunto, nos permitimos indicarle que de acuerdo a inspección realizada en la provincia de Alajuela, cantón Upala, distrito Buenos Aires, sita: De la entrada principal al proyecto Dino Park Blue River Costa Rica, 650 metros al sur; según plano 2-1389265-2009, no existe disponibilidad de red eléctrica frente a la propiedad descrita.

En caso de requerir servicio eléctrico, es necesario hacer una ampliación de la red, la misma deberá ser asumida por el desarrollador urbanístico, quien deberá construir toda la infraestructura eléctrica demandada, para lo cual es necesario se coordine con la Oficina de Desarrollo en Liberia, con el fin de determinar el mecanismo el cual permita el avance de la obra.

Se extiende la presente a solicitud del interesado en la ciudad de Liberia el viernes 11 de setiembre del 2020.

Cualquier consulta adicional, la podrá realizar a través de nuestros canales de atención.

Atentamente

Francisco Hernández Calvo  
Agencia Liberia



📁 Archivo

Recibido por \_\_\_\_\_ Fecha \_\_\_\_\_

Teléfono: 2002-5917  
[www.grupoice.com](http://www.grupoice.com)

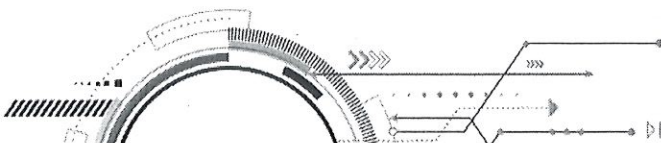



Viernes 11 de setiembre del 2020  
1111-1873-2020

Sra. Ángela María Rodríguez Rojas  
Presente

Estimada señora:

Asunto: Disponibilidad Eléctrica Ref: PL 15-1096-2020

En referencia al asunto, nos permitimos indicarle que de acuerdo a inspección realizada en la provincia de Alajuela, cantón Upala, distrito Buenos Aires, sita: De la entrada principal al proyecto Dino Park Blue River Costa Rica, 650 metros al sur; según plano 2-1389522-2009, no existe disponibilidad de red eléctrica frente a la propiedad descrita.

En caso de requerir servicio eléctrico, es necesario hacer una ampliación de la red, la misma deberá ser asumida por el desarrollador urbanístico, quien deberá construir toda la infraestructura eléctrica demandada, para lo cual es necesario se coordine con la Oficina de Desarrollo en Liberia, con el fin de determinar el mecanismo el cual permita el avance de la obra.

Se extiende la presente a solicitud del interesado en la ciudad de Liberia el viernes 11 de setiembre del 2020.

Cualquier consulta adicional, la podrá realizar a través de nuestros canales de atención.

Atentamente

Francisco Hernández Calvo  
Agencia Liberia



📁 Archivo

Recibido por \_\_\_\_\_ Fecha \_\_\_\_\_

Teléfono: 2002-5917  
[www.grupoice.com](http://www.grupoice.com)





Viernes 11 de setiembre del 2020  
1111-1874-2020

Sra. Ángela María Rodríguez Rojas  
Presente

Estimada señora:

Asunto: Disponibilidad Eléctrica Ref: PL 15-1097-2020

En referencia al asunto, nos permitimos indicarle que de acuerdo a inspección realizada en la provincia de Alajuela, cantón Upala, distrito Buenos Aires, sita: De la entrada principal al proyecto Dino Park Blue River Costa Rica, 650 metros al sur; según plano 2-1355671-2009, no existe disponibilidad de red eléctrica frente a la propiedad descrita.

En caso de requerir servicio eléctrico, es necesario hacer una ampliación de la red, la misma deberá ser asumida por el desarrollador urbanístico, quien deberá construir toda la infraestructura eléctrica demandada, para lo cual es necesario se coordine con la Oficina de Desarrollo en Liberia, con el fin de determinar el mecanismo el cual permita el avance de la obra.

Se extiende la presente a solicitud del interesado en la ciudad de Liberia el viernes 11 de setiembre del 2020.

Cualquier consulta adicional, la podrá realizar a través de nuestros canales de atención.

Atentamente

Francisco Hernández Calvo  
Agencia Liberia



📁 Archivo

Recibido por \_\_\_\_\_ Fecha \_\_\_\_\_

Teléfono: 2002-5917  
[www.grupoice.com](http://www.grupoice.com)

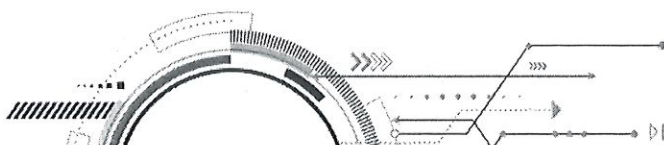



Viernes 11 de setiembre del 2020  
1111-1875-2020

Sra. Ángela María Rodríguez Rojas  
Presente

Estimada señora:

Asunto: Disponibilidad Eléctrica Ref: PL 15-1098-2020

En referencia al asunto, nos permitimos indicarle que de acuerdo a inspección realizada en la provincia de Alajuela, cantón Upala, distrito Buenos Aires, sita: De la entrada principal al proyecto Dino Park Blue River Costa Rica, 650 metros al sur; según plano 2-1352924-2009, no existe disponibilidad de red eléctrica frente a la propiedad descrita.

En caso de requerir servicio eléctrico, es necesario hacer una ampliación de la red, la misma deberá ser asumida por el desarrollador urbanístico, quien deberá construir toda la infraestructura eléctrica demandada, para lo cual es necesario se coordine con la Oficina de Desarrollo en Liberia, con el fin de determinar el mecanismo el cual permita el avance de la obra.

Se extiende la presente a solicitud del interesado en la ciudad de Liberia el viernes 11 de setiembre del 2020.

Cualquier consulta adicional, la podrá realizar a través de nuestros canales de atención.

Atentamente

Francisco Hernández Calvo  
Agencia Liberia



📁 Archivo

Recibido por \_\_\_\_\_ Fecha \_\_\_\_\_

Teléfono: 2002-5917  
[www.grupoice.com](http://www.grupoice.com)





Viernes 11 de setiembre del 2020  
1111-1876-2020

Sra. Ángela María Rodríguez Rojas  
Presente

Estimada señora:

Asunto: Disponibilidad Eléctrica Ref: PL 15-1099-2020

En referencia al asunto, nos permitimos indicarle que de acuerdo a inspección realizada en la provincia de Alajuela, cantón Upala, distrito Buenos Aires, sita: De la entrada principal al proyecto Dino Park Blue River Costa Rica, 650 metros al sur; según plano 2-1366201-2009, no existe disponibilidad de red eléctrica frente a la propiedad descrita.

En caso de requerir servicio eléctrico, es necesario hacer una ampliación de la red, la misma deberá ser asumida por el desarrollador urbanístico, quien deberá construir toda la infraestructura eléctrica demandada, para lo cual es necesario se coordine con la Oficina de Desarrollo en Liberia, con el fin de determinar el mecanismo el cual permita el avance de la obra.

Se extiende la presente a solicitud del interesado en la ciudad de Liberia el viernes 11 de setiembre del 2020.

Cualquier consulta adicional, la podrá realizar a través de nuestros canales de atención.

Atentamente

Francisco Hernández Calvo  
Agencia Liberia



📁 Archivo

Recibido por \_\_\_\_\_ Fecha \_\_\_\_\_

Teléfono: 2002-5917  
[www.grupoice.com](http://www.grupoice.com)





Viernes 11 de setiembre del 2020  
1111-1877-2020

Sra. Ángela María Rodríguez Rojas  
Presente

Estimada señora:

Asunto: Disponibilidad Eléctrica Ref: PL 15-1100-2020

En referencia al asunto, nos permitimos indicarle que de acuerdo a inspección realizada en la provincia de Alajuela, cantón Upala, distrito Buenos Aires, sita: De la entrada principal al proyecto Dino Park Blue River Costa Rica, 650 metros al sur; según plano 2-1392314-2009, no existe disponibilidad de red eléctrica frente a la propiedad descrita.

En caso de requerir servicio eléctrico, es necesario hacer una ampliación de la red, la misma deberá ser asumida por el desarrollador urbanístico, quien deberá construir toda la infraestructura eléctrica demandada, para lo cual es necesario se coordine con la Oficina de Desarrollo en Liberia, con el fin de determinar el mecanismo el cual permita el avance de la obra.

Se extiende la presente a solicitud del interesado en la ciudad de Liberia el viernes 11 de setiembre del 2020.

Cualquier consulta adicional, la podrá realizar a través de nuestros canales de atención.

Atentamente

Francisco Hernández Calvo  
Agencia Liberia



 Archivo

Recibido por \_\_\_\_\_ Fecha \_\_\_\_\_

Teléfono: 2002-5917  
[www.grupoice.com](http://www.grupoice.com)







Viernes 11 de setiembre del 2020  
1111-1878-2020

Sra. Ángela María Rodríguez Rojas  
Presente

Estimada señora:

Asunto: Disponibilidad Eléctrica Ref: PL 15-1101-2020

En referencia al asunto, nos permitimos indicarle que de acuerdo a inspección realizada en la provincia de Alajuela, cantón Upala, distrito Buenos Aires, sita: De la entrada principal al proyecto Dino Park Blue River Costa Rica, 650 metros al sur; según plano 2-1389519-2009, no existe disponibilidad de red eléctrica frente a la propiedad descrita.

En caso de requerir servicio eléctrico, es necesario hacer una ampliación de la red, la misma deberá ser asumida por el desarrollador urbanístico, quien deberá construir toda la infraestructura eléctrica demandada, para lo cual es necesario se coordine con la Oficina de Desarrollo en Liberia, con el fin de determinar el mecanismo el cual permita el avance de la obra.

Se extiende la presente a solicitud del interesado en la ciudad de Liberia el viernes 11 de setiembre del 2020.

Cualquier consulta adicional, la podrá realizar a través de nuestros canales de atención.

Atentamente

Francisco Hernández Galvo  
Agencia Liberia



📁 Archivo

Recibido por \_\_\_\_\_ Fecha \_\_\_\_\_

Teléfono: 2002-5917  
[www.grupoice.com](http://www.grupoice.com)





Viernes 11 de setiembre del 2020  
1111-1879-2020

Sra. Ángela María Rodríguez Rojas  
Presente

Estimada señora:

Asunto: Disponibilidad Eléctrica Ref: PL 15-1102-2020

En referencia al asunto, nos permitimos indicarle que de acuerdo a inspección realizada en la provincia de Alajuela, cantón Upala, distrito Buenos Aires, sita: De la entrada principal al proyecto Dino Park Blue River Costa Rica, 650 metros al sur; según plano 2-1376690-2009, no existe disponibilidad de red eléctrica frente a la propiedad descrita.

En caso de requerir servicio eléctrico, es necesario hacer una ampliación de la red, la misma deberá ser asumida por el desarrollador urbanístico, quien deberá construir toda la infraestructura eléctrica demandada, para lo cual es necesario se coordine con la Oficina de Desarrollo en Liberia, con el fin de determinar el mecanismo el cual permita el avance de la obra.

Se extiende la presente a solicitud del interesado en la ciudad de Liberia el viernes 11 de setiembre del 2020.

Cualquier consulta adicional, la podrá realizar a través de nuestros canales de atención.

Atentamente

Francisco Hernández Calvo  
Agencia Liberia



📁 Archivo

Recibido por \_\_\_\_\_ Fecha \_\_\_\_\_

Teléfono: 2002-5917  
[www.grupoice.com](http://www.grupoice.com)

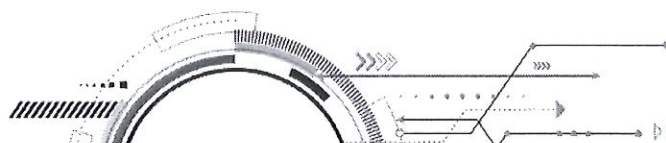



Viernes 11 de setiembre del 2020  
1111-1880-2020

Sra. Ángela María Rodríguez Rojas  
Presente

Estimada señora:

Asunto: Disponibilidad Eléctrica Ref: PL 15-1103-2020

En referencia al asunto, nos permitimos indicarle que de acuerdo a inspección realizada en la provincia de Alajuela, cantón Upala, distrito Buenos Aires, sita: De la entrada principal al proyecto Dino Park Blue River Costa Rica, 650 metros al sur; según plano 2-1350353-2009, no existe disponibilidad de red eléctrica frente a la propiedad descrita.

En caso de requerir servicio eléctrico, es necesario hacer una ampliación de la red, la misma deberá ser asumida por el desarrollador urbanístico, quien deberá construir toda la infraestructura eléctrica demandada, para lo cual es necesario se coordine con la Oficina de Desarrollo en Liberia, con el fin de determinar el mecanismo el cual permita el avance de la obra.

Se extiende la presente a solicitud del interesado en la ciudad de Liberia el viernes 11 de setiembre del 2020.

Cualquier consulta adicional, la podrá realizar a través de nuestros canales de atención.

Atentamente

Francisco Hernández Calvo  
Agencia Liberia



📁 Archivo

Recibido por \_\_\_\_\_ Fecha \_\_\_\_\_

Teléfono: 2002-5917  
[www.grupoice.com](http://www.grupoice.com)





Viernes 11 de setiembre del 2020  
1111-1881-2020

Sra. Ángela María Rodríguez Rojas  
Presente

Estimada señora:

Asunto: Disponibilidad Eléctrica Ref: PL 15-1104-2020

En referencia al asunto, nos permitimos indicarle que de acuerdo a inspección realizada en la provincia de Alajuela, cantón Upala, distrito Buenos Aires, sita: De la entrada principal al proyecto Dino Park Blue River Costa Rica, 650 metros al sur; según plano 2-1350350-2009, no existe disponibilidad de red eléctrica frente a la propiedad descrita.

En caso de requerir servicio eléctrico, es necesario hacer una ampliación de la red, la misma deberá ser asumida por el desarrollador urbanístico, quien deberá construir toda la infraestructura eléctrica demandada, para lo cual es necesario se coordine con la Oficina de Desarrollo en Liberia, con el fin de determinar el mecanismo el cual permita el avance de la obra.

Se extiende la presente a solicitud del interesado en la ciudad de Liberia el viernes 11 de setiembre del 2020.

Cualquier consulta adicional, la podrá realizar a través de nuestros canales de atención.

Atentamente

Francisco Hernández Calvo  
Agencia Liberia



📁 Archivo

Recibido por \_\_\_\_\_ Fecha \_\_\_\_\_

Teléfono: 2002-5917  
[www.grupoice.com](http://www.grupoice.com)





Viernes 11 de setiembre del 2020  
1111-1882-2020

Sra. Ángela María Rodríguez Rojas  
Presente

Estimada señora:

Asunto: Disponibilidad Eléctrica Ref: PL 15-1105-2020

En referencia al asunto, nos permitimos indicarle que de acuerdo a inspección realizada en la provincia de Alajuela, cantón Upala, distrito Buenos Aires, sita: De la entrada principal al proyecto Dino Park Blue River Costa Rica, 650 metros al sur; según plano 2-1356009-2009, no existe disponibilidad de red eléctrica frente a la propiedad descrita.

En caso de requerir servicio eléctrico, es necesario hacer una ampliación de la red, la misma deberá ser asumida por el desarrollador urbanístico, quien deberá construir toda la infraestructura eléctrica demandada, para lo cual es necesario se coordine con la Oficina de Desarrollo en Liberia, con el fin de determinar el mecanismo el cual permita el avance de la obra.

Se extiende la presente a solicitud del interesado en la ciudad de Liberia el viernes 11 de setiembre del 2020.

Cualquier consulta adicional, la podrá realizar a través de nuestros canales de atención.

Atentamente

Francisco Hernández Calvo  
Agencia Liberia



📁 Archivo

Recibido por \_\_\_\_\_ Fecha \_\_\_\_\_

Teléfono: 2002-5917  
[www.grupoice.com](http://www.grupoice.com)

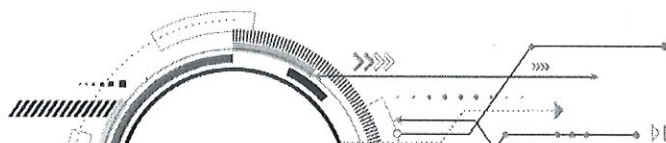



Viernes 11 de setiembre del 2020  
1111-1883-2020

Sra. Ángela María Rodríguez Rojas  
Presente

Estimada señora:

Asunto: Disponibilidad Eléctrica Ref: PL 15-1106-2020

En referencia al asunto, nos permitimos indicarle que de acuerdo a inspección realizada en la provincia de Alajuela, cantón Upala, distrito Buenos Aires, sita: De la entrada principal al proyecto Dino Park Blue River Costa Rica, 650 metros al sur; según plano 2-1348304-2009, no existe disponibilidad de red eléctrica frente a la propiedad descrita.

En caso de requerir servicio eléctrico, es necesario hacer una ampliación de la red, la misma deberá ser asumida por el desarrollador urbanístico, quien deberá construir toda la infraestructura eléctrica demandada, para lo cual es necesario se coordine con la Oficina de Desarrollo en Liberia, con el fin de determinar el mecanismo el cual permita el avance de la obra.

Se extiende la presente a solicitud del interesado en la ciudad de Liberia el viernes 11 de setiembre del 2020.

Cualquier consulta adicional, la podrá realizar a través de nuestros canales de atención.

Atentamente

Francisco Hernández Calvo  
Agencia Liberia



📁 Archivo

Recibido por \_\_\_\_\_ Fecha \_\_\_\_\_

Teléfono: 2002-5917  
[www.grupoice.com](http://www.grupoice.com)

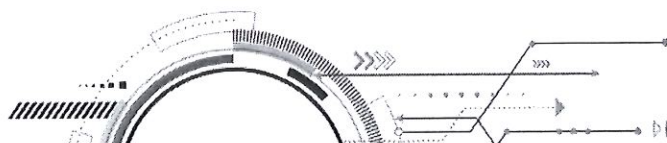



Viernes 11 de setiembre del 2020  
1111-1884-2020

Sra. Ángela María Rodríguez Rojas  
Presente

Estimada señora:

Asunto: Disponibilidad Eléctrica Ref: PL 15-1107-2020

En referencia al asunto, nos permitimos indicarle que de acuerdo a inspección realizada en la provincia de Alajuela, cantón Upala, distrito Buenos Aires, sita: De la entrada principal al proyecto Dino Park Blue River Costa Rica, 650 metros al sur; según plano 2-1356010-2009, no existe disponibilidad de red eléctrica frente a la propiedad descrita.

En caso de requerir servicio eléctrico, es necesario hacer una ampliación de la red, la misma deberá ser asumida por el desarrollador urbanístico, quien deberá construir toda la infraestructura eléctrica demandada, para lo cual es necesario se coordine con la Oficina de Desarrollo en Liberia, con el fin de determinar el mecanismo el cual permita el avance de la obra.

Se extiende la presente a solicitud del interesado en la ciudad de Liberia el viernes 11 de setiembre del 2020.

Cualquier consulta adicional, la podrá realizar a través de nuestros canales de atención.

Atentamente

Francisco Hernández Olayo  
Agencia Liberia



 Archivo

Recibido por \_\_\_\_\_ Fecha \_\_\_\_\_

Teléfono: 2002-5917  
[www.grupoice.com](http://www.grupoice.com)



